

C'EST BIENTÔT

La
Semaine
Bleue
A tout âge, ensemble !

du 30 septembre
au 5 octobre



Cinéma



pétanque



marche bleue



repas dansant



spectacle

plus d'informations en
page 2

CADRE DE VIE



Balade urbaine

Rendez-vous le mardi 17 septembre à 18 h en mairie

> Plus d'infos en page 3

ANIMATIONS



Forum des associations

Samedi 31 août de 10 h à 13 h à la salle des fêtes

> Plus d'infos en page 3

JEUNESSE



ALSH Toussaint

C'est nouveau, inscriptions le lundi 16 septembre à 19 h !

> Plus d'infos en page 4

Nettoyage des caniveaux

La balayeuse passera dans le village **le vendredi 30 août**.

A ce titre, nous vous demandons, pour permettre un nettoyage des fils d'eau, de ne pas stationner votre véhicule sur la chaussée ou à cheval sur le trottoir.

Cet entretien favorise et améliore le ruissellement efficace des eaux pluviales vers les réseaux lors de précipitations importantes.

Nous comptons donc sur la contribution de chacun pour la propreté du village. Nous rappelons qu'il est réglementairement de la responsabilité des riverains d'entretenir les fils d'eau et trottoirs.

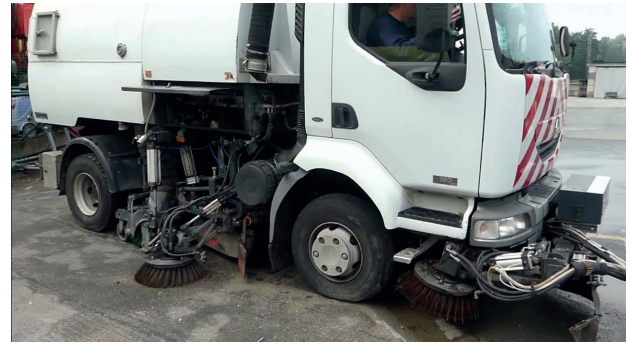

Ducasse d'Automne



La ducasse s'installera sur la place Jean Moulin **du vendredi 13 septembre au mardi 17 septembre 2024**. Vous y trouverez le baby chopper pour les plus petits, des jeux et la confiserie.

Comme chaque année, la municipalité offre un ticket de manège à chaque enfant de la maternelle au CE2 et un ticket de confiserie du CM1 et jusqu'à 16 ans inclus.

Pour les élèves scolarisés à l'école Daniel Devendeville, les tickets seront distribués dans les classes.

Pour les Ennevelinois scolarisés sur l'extérieur, la distribution des tickets se fera en mairie le samedi 14 septembre de 11 h à 12 h.

Recrutement services civiques

Une nouvelle mission sera lancée à compter du 16 octobre 2024 avec cette fois comme thématique « faire de la jeunesse les citoyens de demain ».

Nos volontaires s'adresseront à un public « jeune » : scolaires et ados.

Les thématiques abordées seront la citoyenneté, le vivre ensemble, l'environnement, l'accompagnement des jeunes adultes dans leurs recherches d'emploi, ...

Vous avez moins de 25 ans et vous cherchez à vous investir dans une démarche d'intérêt général ?

Vous êtes à l'aise avec un public jeune et motivé à créer des activités et des moments festifs pour fédérer les adolescents ?

N'hésitez pas à candidater !

Semaine bleue – animations

Dans le cadre de la Semaine Bleue organisée par la municipalité du 30 septembre au 5 octobre à l'attention des seniors, nous invitons les personnes de plus de 60 ans nouvellement installées dans notre commune à se faire connaître en mairie pour être recensées.

Cela nous permettra de leur transmettre, pour les prochaines manifestations, les informations les concernant.

Chaque ennevelinois concerné a reçu un courrier personnalisé, si cela n'est pas le cas, n'hésitez pas à prendre contact avec la mairie.

Nous vous rappelons le programme de cette semaine :

* **Lundi 30 septembre** :

14 h 30 - Cinéma

* **Mercredi 2 octobre** :

10 h - Pétanque

10h 30 - Marche Bleue (4 kms marche intergénérationnelle)

15 h - La dictée en ch'ti suivie d'un goûter

* **Samedi 5 octobre** :

12 h - Rendez-vous des seniors (repas dansant)

Ces activités sont soumises à inscriptions préalables **en mairie**.

UnisCité



**VIENS TE RENDRE UTILE
AUPRES DES JEUNES A ENNEVELIN**



Tu es :

- ♣ **Âgé de 18 à 25 ans?**
(30 ans si en situation de handicap)
- ♣ **Sociable, dynamique?**
- ♣ **Intéressé par la citoyenneté, le développement durable, les nouveaux projets?**

ALORS... REJOINS NOUS!

**POUR POSTULER
C'EST ICI!**



Circulation et stationnement

Vous souhaitez participer à la réflexion sur la circulation et le stationnement actuellement en cours sur la commune avec les élus et le bureau d'études Verdi ? **Nous vous invitons à une balade urbaine le mardi 17 septembre à 18h.** Rendez-vous en mairie pour le départ de cette déambulation d'environ une heure dans le bourg de la commune, avec le cabinet conseil.

Vous ne pouvez pas vous libérer à 18h ? Le plan sera affiché à la porte de la mairie pour que vous puissiez nous rejoindre sur le parcours. Un débriefing ainsi qu'un moment convivial vous seront proposés dans la salle du conseil de la mairie à l'issue de ce temps sur le terrain.

Inscription non obligatoire mais, pour une meilleure organisation, nous vous remercions de nous indiquer votre intention de participer par mail : mairie@ville-ennevelin.fr, ou en appelant le standard de la mairie 03.20.41.53.20.

Nous vous rappelons que vous pouvez également vous associer à cette étude en répondant au **questionnaire en ligne** sur le site de la mairie en page d'actualités. Une édition de ce formulaire est aussi disponible à l'accueil de la mairie.

N'hésitez pas à venir nombreux pour cette consultation des habitants.



ANIMATIONS

Forum des associations

Ca y est, La rentrée est là avec son lot de réflexions :

« Je reprendrais bien le sport ...»

« Il adore danser au milieu du salon, ne serait-ce pas l'occasion de lui faire découvrir en l'inscrivant en septembre ?»

« j'ai envie de rencontrer de nouvelles personnes ... Et si je m'investissais dans une asso de mon village ?»

« A ton avis, foot ou judo pour qu'elle se défoule le mercredi après-midi ?

Les associations ennevelinoises sont votre solution de la rentrée !

Venez les rencontrer lors du FORUM DES ASSOCIATIONS qui se tiendra à la salle des fêtes le samedi 31 août de 10h à 13h.

Un stand mairie sera également à disposition pour retrait des chèques sports culture, qui permettent une participation de 15 euros par Ennevelinois de moins de 18 ans sur vos frais d'inscription à une association ennevelinoise. Chèque cumulable avec l'offre Pass Sport de l'Etat <https://pass.sports.gouv.fr/>



Attitude

ERRATUM : Une erreur s'est glissée dans le livret des associations concernant les cours d'Attitude. Merci de noter les rectifications suivantes :

* Mardi 19 h 45 - 21 h 15 : ados à la Marque Page

* Samedi 10 h 30 - 12 h : adultes à la Marque Page

Octobre Rose

Dans le cadre d'Octobre Rose, la Maison de Santé Pluriprofessionnelle MME Ennevelin Santé, composée des cabinets médicaux et paramédicaux MME, K3S et de la pharmacie Westeel, organise une matinée de sensibilisation au dépistage du cancer du sein.

Cet évènement se déroulera à la Marque Page que la municipalité a mis à disposition pour l'occasion le **samedi 12 Octobre**.

Il sera décliné en deux temps : une marche rose de quelques kms destinée à tous, adultes, enfants, familles qui démarrera de la Maison Médicale d'Eglantine à 9 h 30.

Un retour est prévu à la Marque Page où différents ateliers seront animés par les professionnels de santé qui seront à votre disposition pour répondre à vos questions.

Le détail de cette animation sera exposé dans une prochaine info et dans les cabinets des praticiens mais réservez dès à présent cette date du samedi matin.

Et rejoignez-nous en ROSE pour nous soutenir dans la lutte contre le cancer du sein.



OCTOBRE ROSE

12 OCTOBRE
SAMEDI 12 A 9H30
MARCHÉ ROSE
MSP ENNEVELIN

Marche Rose
9h30 - 10h30 : retrouvez nous à 9h30 devant la MME !

Ateliers/ animations
10h30-11h30 :
Retrouvez nous à la mairie dans la salle marque page pour plusieurs animations

ENCAS & BOISSONS
TOUT PUBLIC
VEZENE NOMBREUX !

N'OUBLIEZ PAS DE VENIR EN ROSE POUR LUTTER AVEC NOUS CONTRE LE CANCER DU SEIN !

Inscription par message au : 06 15 21 41 23

Nouveau : ALSH pendant les vacances scolaires

Depuis quelques temps, la demande d'inscriptions aux ALSH des petites vacances s'accroît.

Nos Ennevelinois étant nombreux à fréquenter les centres des villages voisins, il a été décidé avec la communauté de communes d'ouvrir un ALSH sur Ennevelin.

Après consultation par sondage des parents concernés, il est apparu une préférence pour la première semaine des vacances d'automne, d'hiver et de printemps.

Les inscriptions pour la semaine du 21 au 25 octobre 2024 à Ennevelin seront ouvertes à partir du lundi 16 septembre 19h, sur le portail myperischool (et également pour les communes d'Avelin, Cysoing, Gondécourt, Mérygnies, Phalempin, Templeuve). Pour les autres communes, les inscriptions auront lieu le mardi 17 septembre à 19h.

Pour une inscription rapide compte tenu des demandes, veuillez à ce que vos documents sur la plateforme soient à jour.

Cette mesure très attendue des familles répond à un réel besoin puisque l'an dernier 55 enfants ont été accueillis dans les communes alentours. L'ALSH d'Ennevelin proposera 80 places dont 45 pour les maternelles et 35 pour les élémentaires.



Fin d'année à l'école

Lors de la fête de fin d'année organisée par l'AIPE, les membres de la commission école du conseil municipal ont remis aux 27 enfants de CM2 une calculatrice leur permettant d'avoir un outil utile et nécessaire pour leur rentrée en sixième.

Durant ce temps familial, une fresque a été inaugurée. Cette réalisation artistique était un souhait exprimé lors de l'étude Cadre de vie : « mettre de la couleur dans la cour de récréation ».

Deux artistes Ennevelinoises, Cécile Delecourt et Nadège Bidault ont rencontré les enseignantes motivées par cette activité. Ce sont donc les enfants de CE1 de Madame Desprez et CM1 de Madame Beauchamp-Lecointre qui ont peint le mur sous le préau.

Inspirées des œuvres de Keith Haring, des silhouettes sont apparues sur des fonds colorés. Cécile et Nadège ont terminé

cette fresque en contournant de noir chacun des personnages afin de les faire ressortir. Le jour de la kermesse les enfants de CE1 et CM1 ont révélé leur œuvre d'art sous les applaudissements des familles.

En marge de cette journée, une mise à l'honneur a été faite en toute intimité en cette fin d'année scolaire. En effet Perrine Lepers, et Florine Noël quittent l'équipe enseignante d'Ennevelin pour d'autres projets professionnels ou personnels. Perrine rejoint l'école Jules Verne de Templeuve pour une prise de direction et Florine part à Vesoul, retrouver ses origines.

Nous tenons à remercier ces deux professeures qui se sont investies dans notre commune pour les élèves du village et leur souhaitons une belle continuation dans leur carrière respective.



Les bout'choux font les JO

Et voilà, c'était la dernière séance ce jeudi 4 juillet pour les Bout'choux. Nous avons clôturé sur le thème des JO.

Les p'tits loups et leur assistante maternelle ont découvert les jeux olympiques autour d'ateliers de peinture, où ils ont pu découvrir de nombreux sports.

Ils se sont prêtés au jeu de la pose photo avec beaucoup de plaisir.

Pour certains, le grand jour vers le chemin de l'école approche à grands pas, et nous leur avons remis un certificat pour le passage des bout'choux à l'école.

Nous serons heureux de vous retrouver à la rentrée le jeudi 5 septembre de 10h00 à 11h15 à la salle de danse de la Marque Page pour de nouvelles aventures.

Nous attendons les assistantes maternelles, les mamans, mamies.... accompagnées des petits loups non scolarisés.

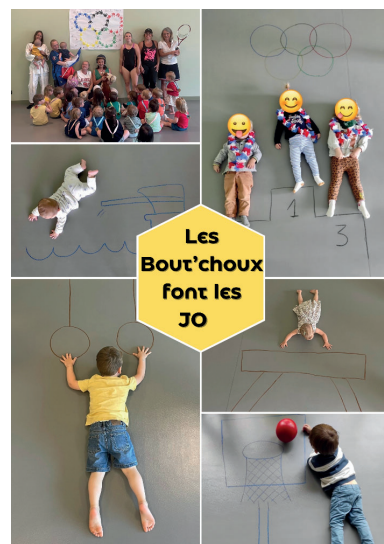

PÉVÈLE CAREMBAULT

Inauguration du nouveau siège

Trois mois après le rassemblement des services au sein du même bâtiment, l'inauguration du siège Pévèle Carembault aura lieu **le jeudi 5 septembre à 19h**.

Situé à Pont-à-Marcq, l'ancien bâtiment administratif de l'entreprise Agfa a été entièrement réhabilité et modernisé. Vous le reconnaîtrez par son architecture Art Déco, typique des années 30' avec ses briques rouges, sa façade rythmée et son fer forgé.

A l'intérieur, laissez-vous guider par nos agents et découvrez l'agencement de l'accueil, des bureaux et des salles de réunion. Cet évènement sera aussi l'occasion de voir la gamme de mobilier 100% réemployé, rénové et écoconçu.



Pévèle Carembault – 47 avenue du Général de Gaulle – 59710 PONT-A-MARCQ – 03.20.79.20.80

Bureaux ouverts du lundi au vendredi de 9 h à 12 h et de 13 h 30 à 17 h 30

Frelons asiatiques

Pévèle Carembault réitère cette année son dispositif d'aide pour la destruction des nids de frelons asiatiques, depuis le 1^{er} août et jusqu'au 15 novembre prochain.

Lorsqu'un particulier constate la présence d'un nid de frelon asiatique (et uniquement de frelon asiatique) sur sa propriété, voici la démarche à suivre :

► il choisit un prestataire ayant signé la charte d'engagements (liste en ligne sur le site pevelecarembault.fr)

► il paie le prestataire et dépose sa facture sur son espace demarches.pevelecarembault.fr en remplissant le formulaire dans la rubrique « biodiversité » :

- facture postérieure au 1^{er} août 2024
- entreprise de la liste des signataires
- mention de la prestation réalisée
- date et lieu d'intervention
- photos du nid détruit et de frelons asiatiques morts.

► Pévèle Carembault rembourse à hauteur de 75 % de la facture, dans la limite de 175 €.



Chèque musique

Tu as moins de 19 ans ? Tu habites dans l'une des 38 communes de la Pévèle Carembault ?

Bénéficie d'une aide financière de la Pévèle Carembault, lors de ton inscription à une école de musique labellisée et à une harmonie du territoire ! La remise sera accordée pour toute inscription effectuée avant le 10 octobre 2024 :

- 20 € aux frais d'inscription à une école de musique
- 40 € aux frais d'inscription à une école de musique + une harmonie.

Toutes les infos sont à retrouver sur pevelecarembault.fr



10 ans de Pévèle Carembault

Déjà 10 ans ! Pévèle Carembault fête ses 10 ans en 2024 !

Votre Communauté de communes a été créée le 1^{er} janvier 2014. Alors pour célébrer ensemble cet anniversaire, Pévèle Carembault vous invite à une grande fête le **samedi 28 septembre** à l'Institut de Genech de 9 h à 22 h (Gratuit).

Venez découvrir comment l'interco agit pour vous au quotidien grâce à des ateliers ludiques et participatifs. Ce jour-là, vous pourrez aussi profiter de nombreuses animations...

Le programme complet vous sera dévoilé à la fin de l'été sur pevelecarembault.fr



Atelier compostage

Vous étiez impatients de les connaître ? Les dates des initiations au compostage pour le second semestre 2024 sont tombées.

De septembre à décembre, Pévèle Carembault vous propose 15 rendez-vous pour découvrir cette discipline qui permet de valoriser certains de vos déchets (épluchures, tontes de pelouse...).

Après l'initiation, Pévèle Carembault vous offre un composteur en bois à installer dans votre jardin.

Infos et inscriptions sur pevelecarembault.fr

A retenir :

Atelier à Ennevelin le mercredi 6 novembre de 18 h 45 à 20 h 15 salle d'animations de la Marque Page



Bien vieillir en Pévèle Carembault

Bien vieillir en Pévèle Carembault .. Qu'en pensez-vous ?

Dans le cadre de la démarche «Communauté Amie Des Aînés» (CADA), Pévèle Carembault vous propose d'échanger sur ce sujet lors de 15 ateliers participatifs. Ils se dérouleront du 23 septembre au 16 octobre dans plusieurs communes du territoire.

Ces rencontres permettront d'aborder différentes thématiques en prenant en compte l'angle des seniors : habitat, mobilité, loisirs, autonomie, soins, communication, emploi, espaces extérieurs ...

Que vous soyez retraité, quadragénaire ou étudiant, venez partager vos idées. Bien vieillir se prépare dès le plus jeune âge !

Les dates et les lieux des ateliers seront à retrouver sur pevelecarembault.fr dans la rubrique seniors. Sans inscription

Pour tout renseignement complémentaire, vous pouvez contacter votre référent CADA auprès de Pévèle Carembault :

Roland LAROYE – 06.87.91.59.40

Skilleos

Pour démarrer la rentrée du bon pied, découvrez Skilleos !

Grâce au réseau Graines de culture(s), accédez à plus de 1400 cours en ligne pour répondre à vos besoins, à vos envies, quelque soit votre niveau ou vos exigences.

Cinq domaines d'apprentissage pour trouver votre bonheur :

LOISIRS (musique, photographie, créations, gastronomie...),

BIEN-ÊTRE (développement personnel, sport, nutrition...),

PRO (insertion pro et sociale, informatique, business...),

LANGUES (régionales, européennes, du monde, langue des signes...)

JEUNESSE (code et permis, soutien scolaire, loisirs...)

Des cours au format vidéo, accessible 24h/24, 7j/7, sur l'application ou sur le site web.

Des experts sélectionnés pour vous accompagner dans la réalisation de vos projets...

Pour accéder à Skilleos, rien de plus simple, inscrivez-vous à la médiathèque (gratuit et sans obligation d'emprunt), connectez-vous à votre compte lecteur et trouvez la formation qui vous plait !



Les ateliers des mercredis

Baby contes

Mercredi 4 septembre à 10 h 30

Pour les petites oreilles de 0 à 2 ans

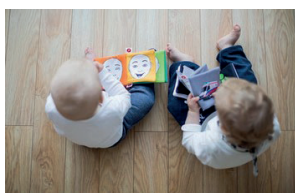

prochaine date le mercredi 2 octobre

L'heure du conte

Mercredi 18 septembre à 16 h 30

Leila attend les 3-6 ans pour l'heure du conte



Inscriptions impératives aux animations, places limitées (03.20.64.12.39 / mediatheque@ville-ennevelin.fr)

Animations seniors

Motus

Monique et l'équipe de bénévoles vous donnent rendez-vous le **lundi 16 septembre à 14 h** pour Motus

Venez faire chauffer vos méninges dans la bonne humeur !



Comité de lecture

Nouveautés, coups de cœur, rentrée littéraire... Rejoignez Brigitte, Anne-Marie et leur fidèle équipe de lecteurs le **samedi 21 septembre à 10 h**.

Bonne humeur au rendez-vous !



Date à retenir

Atelier cuisine « Apéritif déjeunatoire sain et gourmand », animé par Tiphaine des « Herbes folles » le **samedi 05 octobre**, de 10h à 12h.

Renseignements et inscriptions en septembre à la médiathèque.



RETOUR EN IMAGES



Remise des cadeaux aux CM2 à la kermesse de l'AIPE le 22 juin



Parcours du coeur le dimanche 23 juin



Fête du jeu le dimanche 30 juin



Fête du centre aéré le vendredi 26 juillet

SEPTEMBRE

- ▶ **Samedi 31 août**
::: **Forum des associations**
à la salle des fêtes
- ▶ **Mercredi 4**
::: **Baby contes**
10 h 30 à la Marque Page
- ▶ **Jeudi 5**
::: **Inauguration du siège Pévèle Carembault**
19 h sur le site à Pont-à-Marcq
- ▶ **Samedi 7**
::: **Concours de pêche en individuel**
étang communal rue Jules Ferry
- ▶ **Du 13 au 17**
::: **Ducasse d'Automne**
- ▶ **Lundi 16**
::: **Motus**
14 h à la Marque Page
- ▶ **Mardi 17**
::: **Balade urbaine**
18 h en mairie
- ▶ **Mercredi 18**
::: **Heure du conte**
16 h 30 à la Marque Page
- ▶ **Samedi 21**
::: **Comité de lecture**
10 h à la Marque Page
- ▶ **Samedi 28**
::: **Concours de pêche à l'américaine**
étang communal rue Jules Ferry
::: **10 ans de Pévèle Carembault**
9 h - 22h à l'institut de Genech
- ▶ **Lundi 30**
::: **semaine bleue - cinéma**
14 h 30 Modern'ciné

OCTOBRE

- ▶ **Mercredi 2**
::: **Semaine bleue - Pétanque**
10 h au boulo-drome
::: **Semaine bleue - Marche**
10 h 30 à la Marque Page
::: **Semaine bleue - Dictée en ch'ti**
15 h à la salle des fêtes
- ▶ **Samedi 5**
::: **Pêche au profit du Téléthon**
étang communal rue Jules Ferry
::: **Atelier apéritif déjeunatoire**
10 h à la Marque Page
::: **Rendez-vous des seniors**
12 h à la salle des fêtes
- ▶ **Samedi 12**
::: **Octobre Rose avec la MME**
9 h 30 à la MME rue Jean Jaurès

Ennevel'info



- Mairie d'Ennevelin - Place Jean Moulin 59710 ENNEVELIN
Tél. 03.20.41.53.20 - Fax : 03 20 41 53 21 - mairie@ville-ennevelin.fr - www.ville-ennevelin.fr
- Ouvert lundi-mardi de 8h à 12h et de 13h30 à 17h30 - Le jeudi de 8h à 12h et de 14h30 à 17h30
Mercredi et vendredi de 8h à 12h - Le samedi de 9h à 12h
Uniquement le matin du lundi au vendredi durant les vacances scolaires.
- crédits photos : mairie d'Ennevelin